



INGV

Istituto Nazionale di Geofisica e Vulcanologia

Sezione di Catania

U.F. Vulcanologia e Geochemica

Prot. int. n° UFVG2008/118

Rapporto settimanale sull'attività eruttiva dello Stromboli ripresa dalle telecamere di sorveglianza

08 – 14 Dicembre 2008

Antonio Cristaldi

L'analisi delle immagini registrate dalle telecamere poste sul Pizzo sopra la Fossa, quota 400 e quota 190 sul margine orientale della Sciara del Fuoco, ha permesso di caratterizzare l'attività eruttiva dello Stromboli. Nel periodo esaminato l'attività è stata prodotta principalmente da tre bocche eruttive: due nell'area craterica Nord (bN_1 - bN_2) ed una nell'area craterica Sud (bS). Tutte le bocche sono poste all'interno della depressione che occupa l'area craterica.

- Durante i giorni 11 e 12 Dicembre, a causa della insufficiente visibilità della terrazza craterica dalla telecamera del Pizzo e dell'interruzione video avvenuta a questa telecamera tra le 10:32 GMT del giorno 11 e le ore 9:15 GMT del giorno 12, non è stato possibile descrivere in modo corretto l'attività esplosiva.

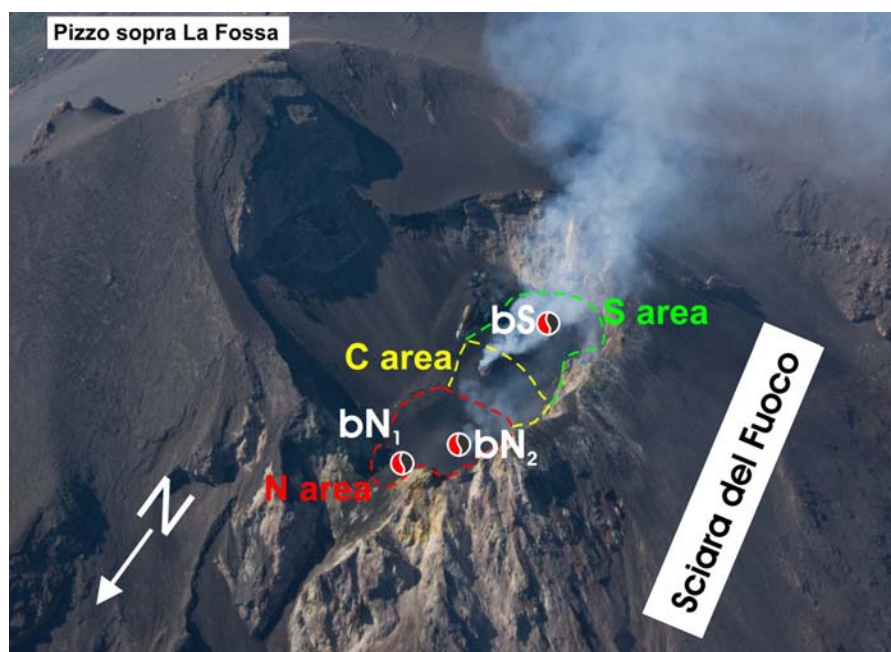

-Ubicazione e nome delle bocche attive ● bN
-tipo di materiale prevalentemente eruttato:
fine (cenere) **Nero**
grossolano (lapilli e bombe) **Rosso**
fine e grossolano **Nero/Rosso**
Il tratteggio indica i limiti dei tre settori in cui è divisa l'area craterica.

Fig. 1

Durante il periodo in osservazione all'area craterica Nord la bN_1 ha mostrato esplosioni di materiale grossolano (lapilli e bombe) con una minor frazione di materiale fine (cenere) d'intensità medio-alta (talvolta i proietti hanno raggiunto i 200 m di altezza). La bN_2 ha mostrato esplosioni di materiale grossolano frammisto a fine di intensità media (< 150 m). Alla bS sono state osservate esplosioni di materiale fine frammisto a grossolano di intensità media (< 150 m).

Commento all'attività

L'attività esplosiva è stata prodotta in prevalenza dalle bocche bN₁ della *N area* e bS della *S area*. La bN₂ non ha mostrato attività durante i giorni 9 e 10 Dicembre.

Nel grafico sottostante viene visualizzata la frequenza media oraria giornaliera degli eventi esplosivi ripresi dalle telecamere di sorveglianza. L'area craterica è stata suddivisa per aree sede di bocche attive per cui le due bocche poste nella porzione settentrionale costituiscono *N area*, la bocca posta nella porzione centrale costituisce la *C area*, le bocche poste nella porzione meridionale costituiscono la *S area*. Il valore *Total* è la somma giornaliera della frequenza oraria media di tutti gli eventi esplosivi osservati dalle bocche attive.

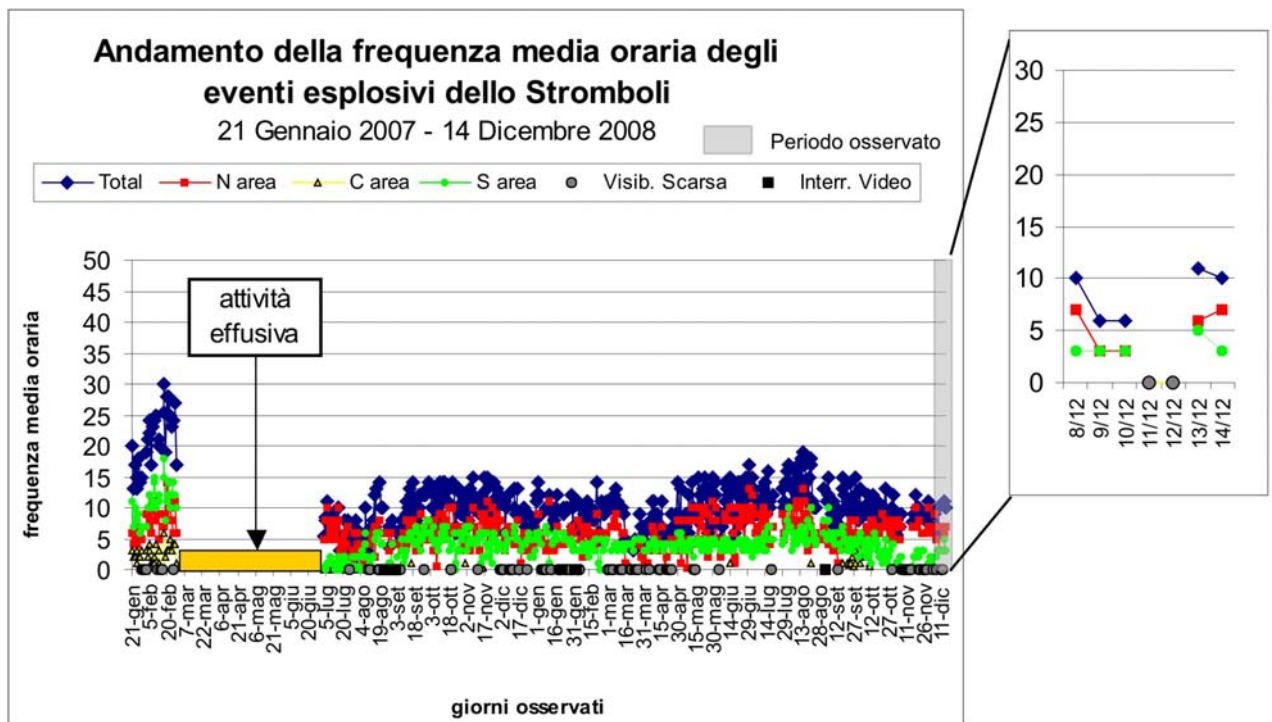

Fig. 2. Il valore *Total* ha mostrato un andamento oscillante su valori medio-bassi (11-6 eventi/h) .

Copyright

Le informazioni e i dati contenuti in questo documento sono stati forniti da personale dell'Istituto Nazionale di Geofisica e Vulcanologia. Tutti i diritti di proprietà intellettuale relativi a questi dati e informazioni sono dell'Istituto e sono tutelati dalle leggi in vigore. La finalità è quella di fornire informazioni scientifiche affidabili ai membri della comunità scientifica nazionale ed internazionale e a chiunque sia interessato.

Si sottolinea, inoltre, che il materiale proposto non è necessariamente esauriente, completo, preciso o aggiornato.

La riproduzione del presente documento o di parte di esso è autorizzata solo dopo avere consultato l'autore/gli autori e se la fonte è citata in modo esauriente e completa.